ПРАВИЛА ЗЕМЛЕПОЛЬЗОВАНИЯ И ЗАСТРОЙКИ СЕЛЬСКОГО ПОСЕЛЕНИЯ СИЛИНСКИЙ СЕЛЬСОВЕТ ШАТКОВСКОГО РАЙОНА НИЖЕГОРОДСКОЙ ОБЛАСТИ

КАРТА ГРАДОСТРОИТЕЛЬНОГО ЗОНИРОВАНИЯ ТЕРРИТОРИИ

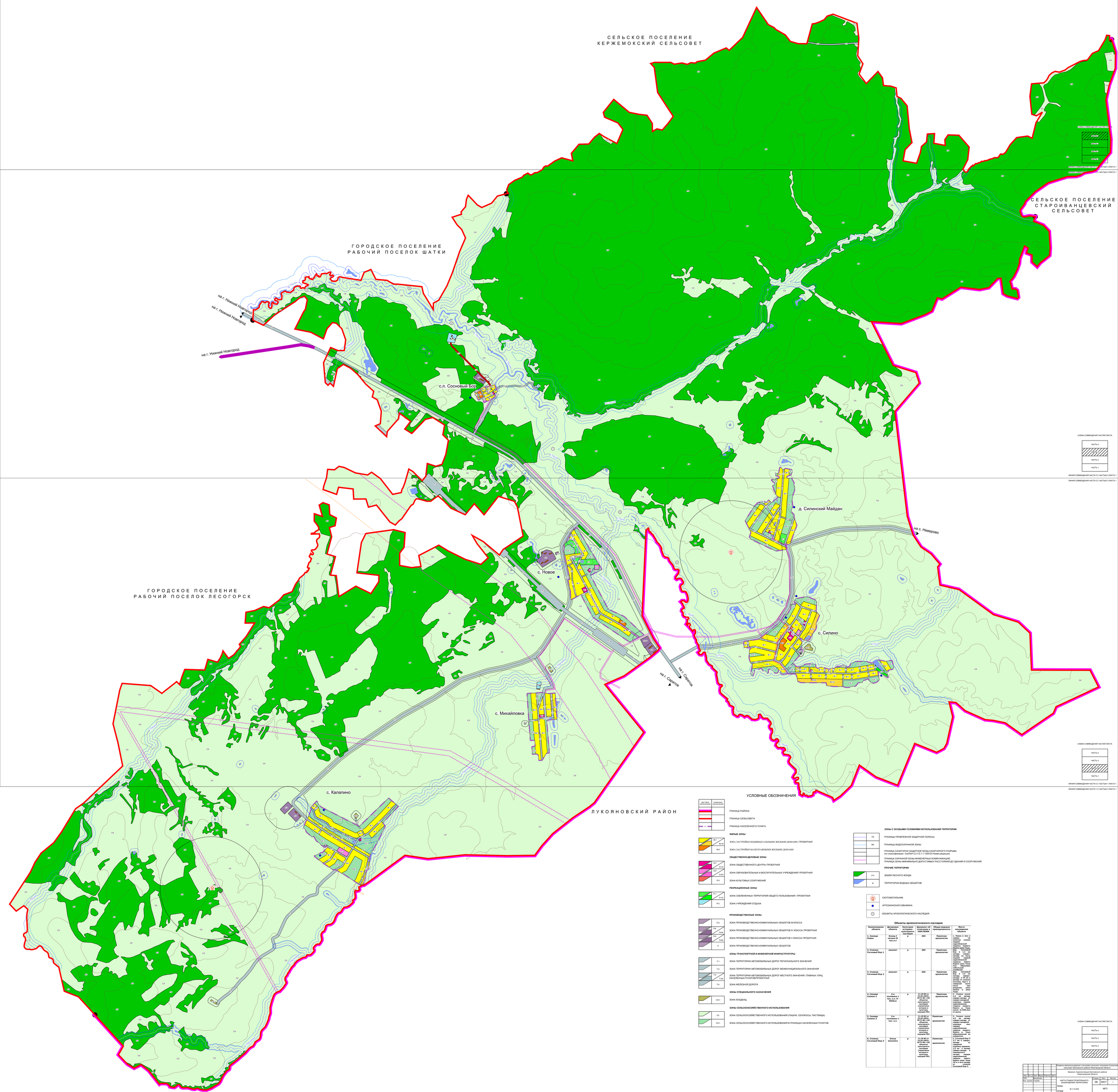

УСЛОВНЫЕ ОБОЗНАЧЕНИЯ

ЦВЕТОВОЕ ОБОЗНАЧЕНИЕ	БУКВЕННОЕ ОБОЗНАЧЕНИЕ	
		ГРАНИЦА РАЙОНА
		ГРАНИЦА СЕЛЬСОВЕТА
		ГРАНИЦА НАСЕЛЕННОГО ПУНКТА
		ЖИЛЫЕ ЗОНЫ
	Ж-1 / Ж-1А	ЗОНА ЗАСТРОЙКИ ИНДИВИДУАЛЬНЫМИ ЖИЛЫМИ ДОМАМИ / ПРОЕКТНАЯ
	Ж-2	ЗОНА ЗАСТРОЙКИ МАЛОЭТАЖНЫМИ ЖИЛЫМИ ДОМАМИ
		ОБЩЕСТВЕННО-ДЕЛОВЫЕ ЗОНЫ
	О-1 / О-1А	ЗОНА ОБЩЕСТВЕННОГО ЦЕНТРА/ ПРОЕКТНАЯ
	О-2 / О-2А	ЗОНА ОБРАЗОВАТЕЛЬНЫХ И ВОСПИТАТЕЛЬНЫХ УЧРЕЖДЕНИЙ/ ПРОЕКТНАЯ
	О-3	ЗОНА КУЛЬТОВЫХ СООРУЖЕНИЙ
		РЕКРЕАЦИОННЫЕ ЗОНЫ
	Р-1 / Р-1А	ЗОНА ОЗЕЛЕНЕННЫХ ТЕРРИТОРИЙ ОБЩЕГО ПОЛЬЗОВАНИЯ / ПРОЕКТНАЯ
	Р-2	ЗОНА УЧРЕЖДЕНИЙ ОТДЫХА
		ПРОИЗВОДСТВЕННЫЕ ЗОНЫ
	П-3	ЗОНА ПРОИЗВОДСТВЕННО-КОММУНАЛЬНЫХ ОБЪЕКТОВ III КЛАССА
	П-4 / П-4А	ЗОНА ПРОИЗВОДСТВЕННО-КОММУНАЛЬНЫХ ОБЪЕКТОВ IV КЛАССА/ ПРОЕКТНАЯ
	П-5 / П-5А	ЗОНА ПРОИЗВОДСТВЕННО-КОММУНАЛЬНЫХ ОБЪЕКТОВ V КЛАССА/ ПРОЕКТНАЯ
	П	ЗОНА ПРОИЗВОДСТВЕННО-КОММУНАЛЬНЫХ ОБЪЕКТОВ
		ЗОНЫ ТРАНСПОРТНОЙ И ИНЖЕНЕРНОЙ ИНФРАСТРУКТУРЫ
	Т-1	ЗОНА ТЕРРИТОРИИ АВТОМОБИЛЬНЫХ ДОРОГ РЕГИОНАЛЬНОГО ЗНАЧЕНИЯ
	Т-2	ЗОНА ТЕРРИТОРИИ АВТОМОБИЛЬНЫХ ДОРОГ МЕЖМУНИЦИПАЛЬНОГО ЗНАЧЕНИЯ
	Т-3 / Т-3А	ЗОНА ТЕРРИТОРИИ АВТОМОБИЛЬНЫХ ДОРОГ МЕСТНОГО ЗНАЧЕНИЯ, ГЛАВНЫХ УЛИЦ НАСЕЛЕННЫХ ПУНКТОВ/ПРОЕКТНАЯ
	Т-4	ЗОНА ЖЕЛЕЗНОЙ ДОРОГИ
		ЗОНЫ СПЕЦИАЛЬНОГО НАЗНАЧЕНИЯ
	СО-1	ЗОНА КЛАДБИЩ
		ЗОНЫ СЕЛЬСКОХОЗЯЙСТВЕННОГО ИСПОЛЬЗОВАНИЯ
	СХ	ЗОНА СЕЛЬСКОХОЗЯЙСТВЕННОГО ИСПОЛЬЗОВАНИЯ (ПАШНИ, СЕНОКОСЫ, ПАСТБИЩА)
	СХ-1	ЗОНА СЕЛЬСКОХОЗЯЙСТВЕННОГО ИСПОЛЬЗОВАНИЯ В ГРАНИЦАХ НАСЕЛЕННЫХ ПУНКТОВ

ЗОНЫ С ОСОБЫМИ УСЛОВИЯМИ ИСПОЛЬЗОВАНИЯ ТЕРРИТОРИИ

- ПЗ — ГРАНИЦЫ ПРИБРЕЖНОЙ ЗАЩИТНОЙ ПОЛОСЫ
- ВО — ГРАНИЦЫ ВОДООХРАННОЙ ЗОНЫ
- ГРАНИЦА САНИТАРНО ЗАЩИТНОЙ ЗОНЫ/ САНИТАРНОГО РАЗРЫВА (по новой редакции СанПиН 2.2.1/2.1.1.1200-03 Новая редакция)
- ГРАНИЦА ОХРАННОЙ ЗОНЫ ИНЖЕНЕРНЫХ КОММУНИКАЦИЙ, ГРАНИЦА ЗОНЫ МИНИМАЛЬНО ДОПУСТИМЫХ РАССТОЯНИЙ ДО ЗДАНИЙ И СООРУЖЕНИЙ

ПРОЧИЕ ТЕРРИТОРИИ

- Р-4 — ЗЕМЛИ ЛЕСНОГО ФОНДА
- В — ТЕРРИТОРИИ ВОДНЫХ ОБЪЕКТОВ

- СКОТОМОГИЛЬНИК
- АРТЕЗИАНСКАЯ СКВАЖИНА
- ОБЪЕКТЫ АРХЕОЛОГИЧЕСКОГО НАСЛЕДИЯ

Объекты археологического наследия

Наименование объекта	Датировка объекта	Категория историко-культурного наследия	Документ об отнесении к ОКН/ВОКН	Общая видовая принадлежность	Место нахождения объекта
1. Селище Новое	Эпоха бронзы, начало II тыс.н.э	р	204	Памятник археологии	с. Новое в 3км к западу от оконечности селения первой надпойменной террасы левого берега р. Пара около 0,1500км от русла
2. Стоянка Сосновый Бор 1	мезолит	р	204	Памятник археологии	Дер. Сосновый Бор в 1,4 км западу от оконечности селения на мысу надпойменной первой террасы левого берега р. Пара при впадении в нее образованию небольшой протоки
3. Стоянка Сосновый Бор 2	мезолит	р	204	Памятник археологии	Дер. Сосновый Бор в 1,5 км западу, юго-западу в 70 км к западу от оконечности селения на мысу первой части мыса при впадении в нее ручья Пеша в реку Пара
4. Селище Силино 1	2-я половина I тыс. н.э, X-XIIIв.в	р	С-13-93 от 25.05.2001г. ВГ7-93 «ОК объекта культурного наследия Памятники истории и культуры народов РФ)	Памятник археологии	с. Силино около 2,3 км западу западу-западу от оконечности селения надпойменной первой террасы левого берега р. Пара около 0,1500км от русла
5. Селище Силино 2	2-я половина I тыс. н.э.	р	С-13-93 от 25.05.2001г. ВГ7-93 «ОК объекта культурного наследия Памятники истории и культуры народов РФ)	Памятник археологии	с. Силино около 2,3 км западу западу-западу от оконечности селения надпойменной первой террасы левого берега р. Пара образованной на оконечности мыса
6. Стоянка Сосновый Бор 3	Эпоха мезолита	р	С-13-93 от 25.05.2001г. ВГ7-93 «ОК объекта культурного наследия Памятники истории и культуры народов РФ)	Памятник археологии	С.-Сосновый Бор 3 2,7 км к северо-западу от оконечности деревни, на мысу к западу-западу-западу в оконечности мыса первая надпойменная терраса левого берега р. Пара 50 м к юго-западу от стоянки Сосновый Бор 2

СХЕМА СОВМЕЩЕНИЯ ЧАСТЕЙ ЛИСТА
ЧАСТЬ 4
ЧАСТЬ 3
ЧАСТЬ 2

Изм.	Кол.уч.	Лист	Док.	Подпись	Дата	Правила землепользования и застройки сельского поселения Силинский сельсовет Шатковского района Нижегородской области
Разраб.						Заказчик: Администрация Шатковского района Нижегородской области
Пров.						
Гл. спец.						КАРТА ГРАДОСТРОИТЕЛЬНОГО ЗОНИРОВАНИЯ ТЕРРИТОРИИ
Нач. отдела						Стадия: ГП; Лист; Листов: 1
						ЛИСТ
						СТАНИ
						М 1:10 000
						ЭТАЖ
						МГП